

FACHADA PRINCIPAL  
ESC.: 1/50

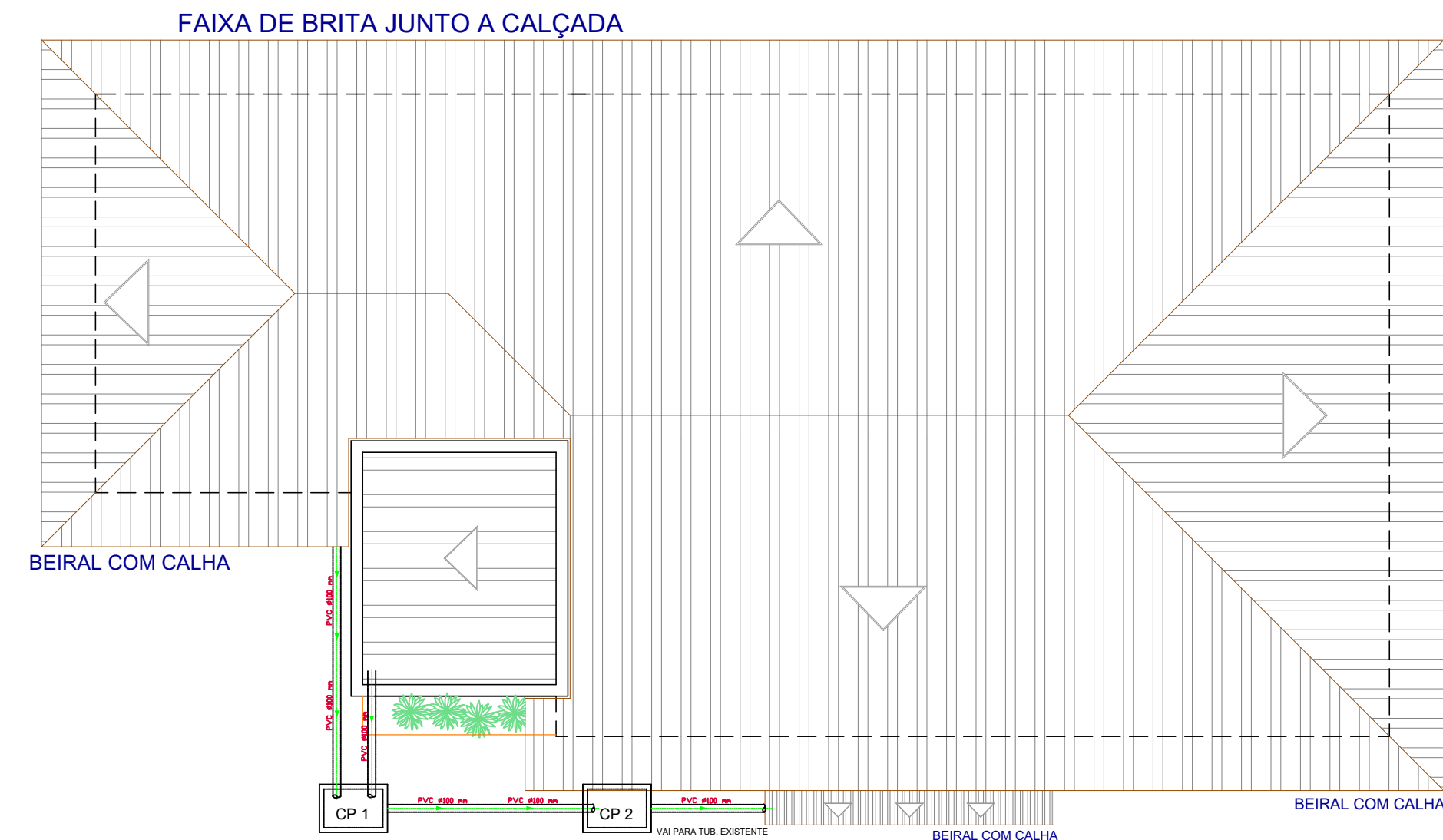

PLANTA DE COBERTURA  
ESC.: 1/75

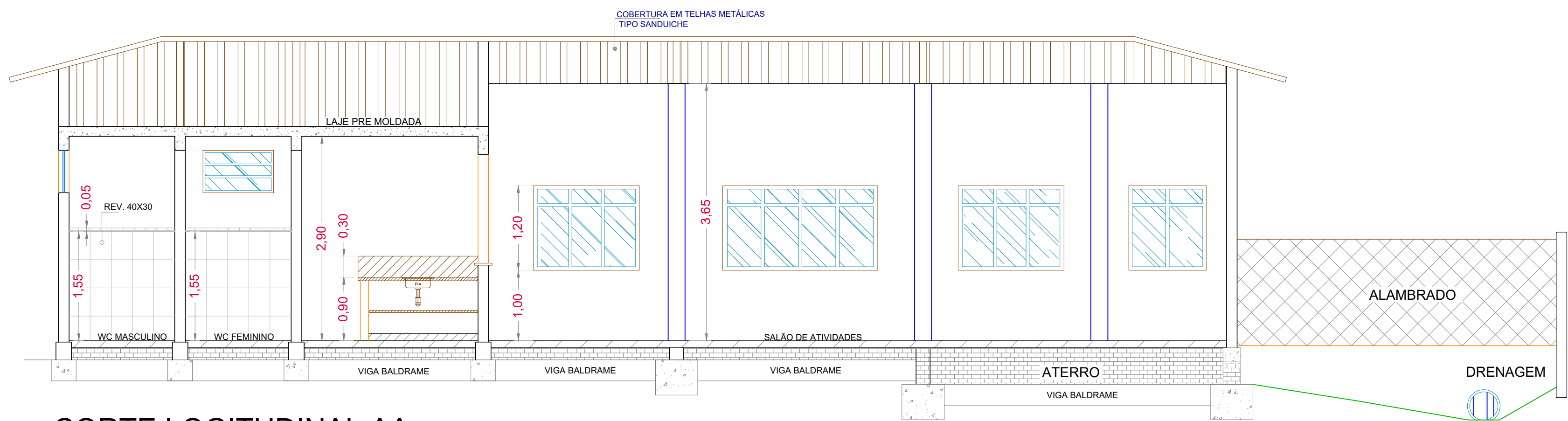

CORTE LONGITUDINAL AA  
ESC.: 1/50

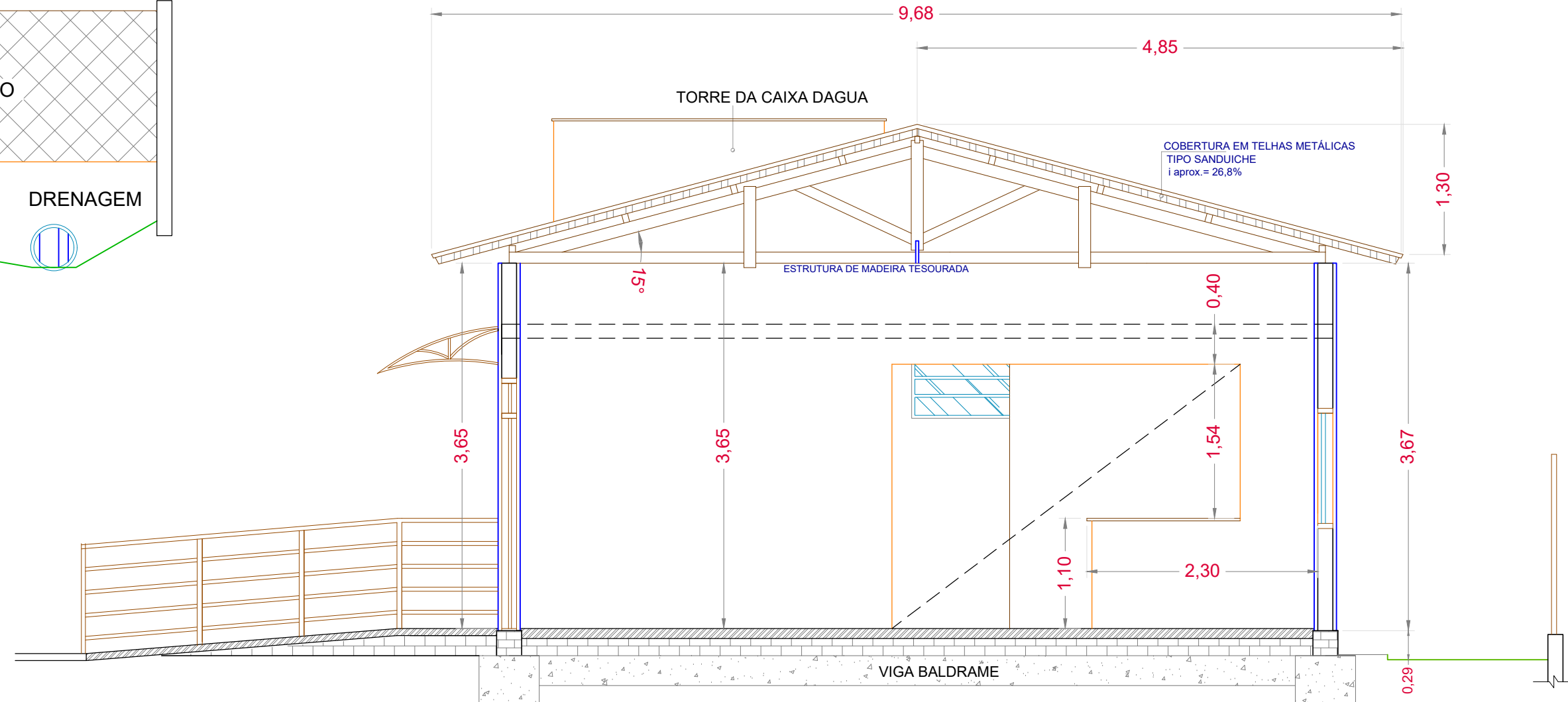

CORTE TRANSVERSAL CC  
ESC.: 1/50

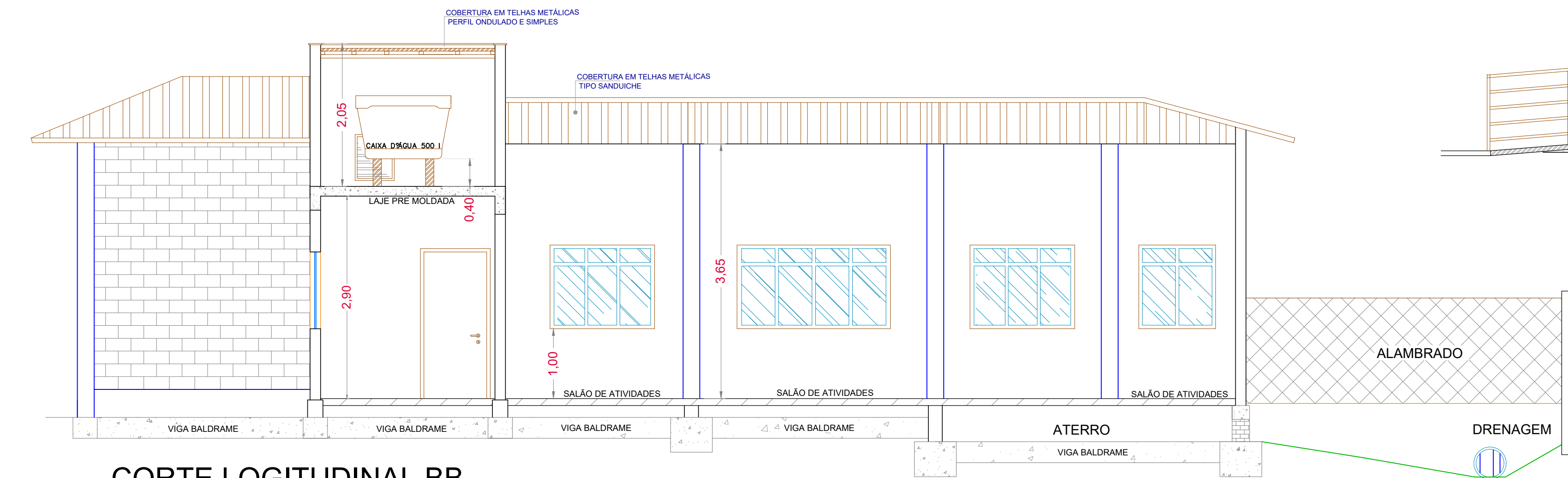

CORTE LONGITUDINAL BB  
ESC.: 1/50

## DEPARTAMENTO DE GESTÃO E PLANEJAMENTO URBANO

**Obra:**  
CONSTRUÇÃO DE NOVO BARRACÃO DE ATIVIDADES E OUTRAS MELHORIAS NO CCI (CENTRO DE CONVIVÊNCIA DO IDOSO) DONA BELOCA, Rua dos Tavares, 08 - Bairro Pratinha - São João da Boa Vista/ SP.

**Assunto:**  
CORTES LONGITUDINAIS E TRANSVERSAL, FACHADA PRINCIPAL E COBERTURA.

Resp. Técnico:

Município de São João da Boa Vista  
VANDERLEI BORGES DE CARVALHO  
PREFEITO MUNICIPAL

Engenheira Civil Municipal  
DULCYNÉIA P. DE MEDEIROS LIMA  
CREA/SP - 5062876313

Mapa de localização: S/ Escala

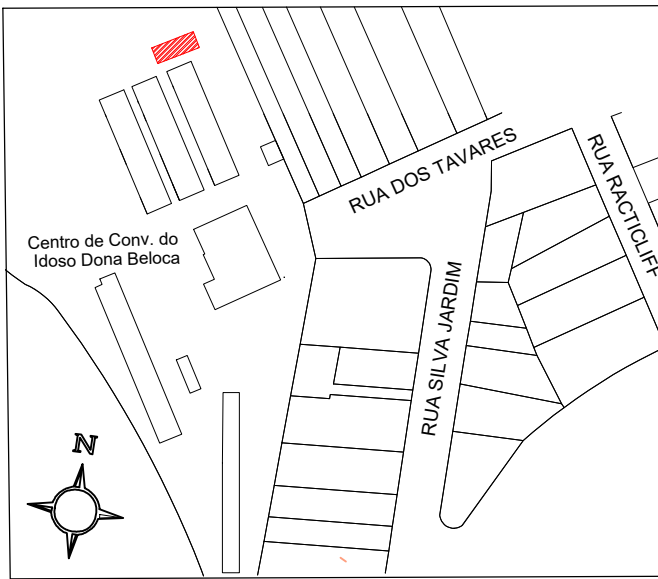

Desenho: Dulcynéia P. de M. Lima

Data: Setembro / 2025

Prancha 4/9

### QUADRO DE ÁREAS

Área Total do terreno : 5.000,00 m²  
Área Total Construída : 1.772,20 m²  
Área a Construir : 128,60 m²

### OBSERVAÇÕES

Inscrição do imóvel - 06.006.0268.001  
Zoneamento - Zona de Uso Misto  
Taxa de Ocupação (T.O.) = 36,00%  
Coeficiente de Aproveitamento (C.A.) = 0,028  
Taxa de Permeabilidade (T.P.) = 64,56%

Aprovações: